



# L'essentiel du GROUPE CHIMIREC







## SOMMAIRE

- Le Groupe CHIMIREC p. 2
- Nos engagements Qualité/Sécurité/Environnement p. 8
- Nos métiers p. 12
- Nos solutions/prestations p. 18
- Les Déchets pris en charge p. 24
- Notre clientèle nous fait avancer p. 25
- Vos contacts p. 26

[www.chimirec.fr](http://www.chimirec.fr)



CHIMIREC est un Groupe familial et indépendant, spécialisé dans la collecte, le regroupement et le traitement des Déchets.

## À L'ORIGINE

La société CHIMIREC a été créée en 1958 par Pierre FIXOT, avec comme première vocation la collecte des huiles noires usagées. L'apparition des lois de 1975 l'a amenée à se diriger vers la prise en charge des déchets toxiques. Elle développe un savoir-faire spécifique dans la collecte et le stockage des Déchets Dangereux, et diversifie ses compétences dans les activités de traitement.

## AUJOURD'HUI

Le Groupe CHIMIREC, implanté sur toute la France et à l'international, est dirigé par Jean FIXOT depuis 1987. Il a su fédérer l'ensemble des savoir-faire et structures sous l'appellation CHIMIREC. Désormais acteur incontournable de la collecte et du traitement de Déchets, CHIMIREC propose à ses clients une triple expertise (Qualité, Sécurité et Environnement) pour un service de haute proximité.

**36**  
sites agréés

**14** plates-formes de collecte, regroupement et pré-traitement triplement certifiées.

**9** dépôts consacrés aux huiles et déchets liquides

**5** implantations à l'international (Pologne, Turquie, Canada) comptant 90 collaborateurs.

**15** laboratoires pour 5 000 analyses de produits/jour.

**7** centres de traitement proposant 8 filières de valorisation de déchets.

**320** véhicules Poids Lourds (réglementation ADR) collectent au quotidien et en toute sécurité les déchets sur tout le territoire français.

CA consolidé 2016 :  
131 millions d'Euros



## Date clé : 2014

**CHIMIREC étend son offre de prestations en proposant, par ses propres moyens, la gestion de déchets non dangereux** : pare-brise, pare chocs, déchets non dangereux en mélange, cartons, ferrailles et aluminium. Un seul interlocuteur, une seule demande d'enlèvement, une seule collecte mutualisée avec les autres déchets et surtout un engagement continu pour la protection de l'environnement.



# 1025

collaborateurs en France

100 Technico-commerciaux

80 Assitants commerciaux

14 Responsables Commerciaux Régionaux (RCR)

210 Chauffeurs titulaires de l'Aptitude pour le Transport des Hydrocarbures (APTH)

14 Responsables QSE

30 Chimistes

14 Chefs d'exploitation

135 Manutentionnaires

→ 42 000 clients

→ 300 000 tonnes de déchets gérés/an

dont 76 500 tonnes d'Huiles Usagées collectées/an

→ 75 000 tonnes de déchets traités par nos centres de traitement



## NOS SECTEURS D'INTERVENTION

Quelle que soit la taille de l'entreprise, TPE, PME, PMI ou grandes entreprises, nous intervenons dans tous les secteurs générant des Déchets.



### Déchets issus des moteurs thermiques dans les domaines suivants :

- ▶ Agricole
- ▶ Automobile
- ▶ Location
- ▶ Manutention
- ▶ Motociste
- ▶ Poids Lourd
- ▶ Transport
- ▶ Travaux publics
- ▶ Véhicule Hors d'Usage (VHU)





### Déchets issus des domaines suivants :

- ▶ Aéronautique
  - ▶ Armée
  - ▶ Agroalimentaire
  - ▶ Constructeurs Automobiles
  - ▶ Chimique et Pétrolier
  - ▶ Equipementiers Automobiles
  - ▶ Energie
  - ▶ Eolien
  - ▶ Industrie et Matériaux de construction
  - ▶ GSA / GSB
  - ▶ Pharmacie et Cosmétique
  - ▶ Imprimerie
  - ▶ Logisticien
  - ▶ Maintenance
  - ▶ Peinture
  - ▶ Téléphonie, Média & Communication...
- ▶ Et aussi :  
Eco Organismes, Collectivités, Secteur tertiaire



## NOS IMPLANTATIONS

CHIMIREC : votre partenaire local pour une gestion haute proximité de vos déchets.

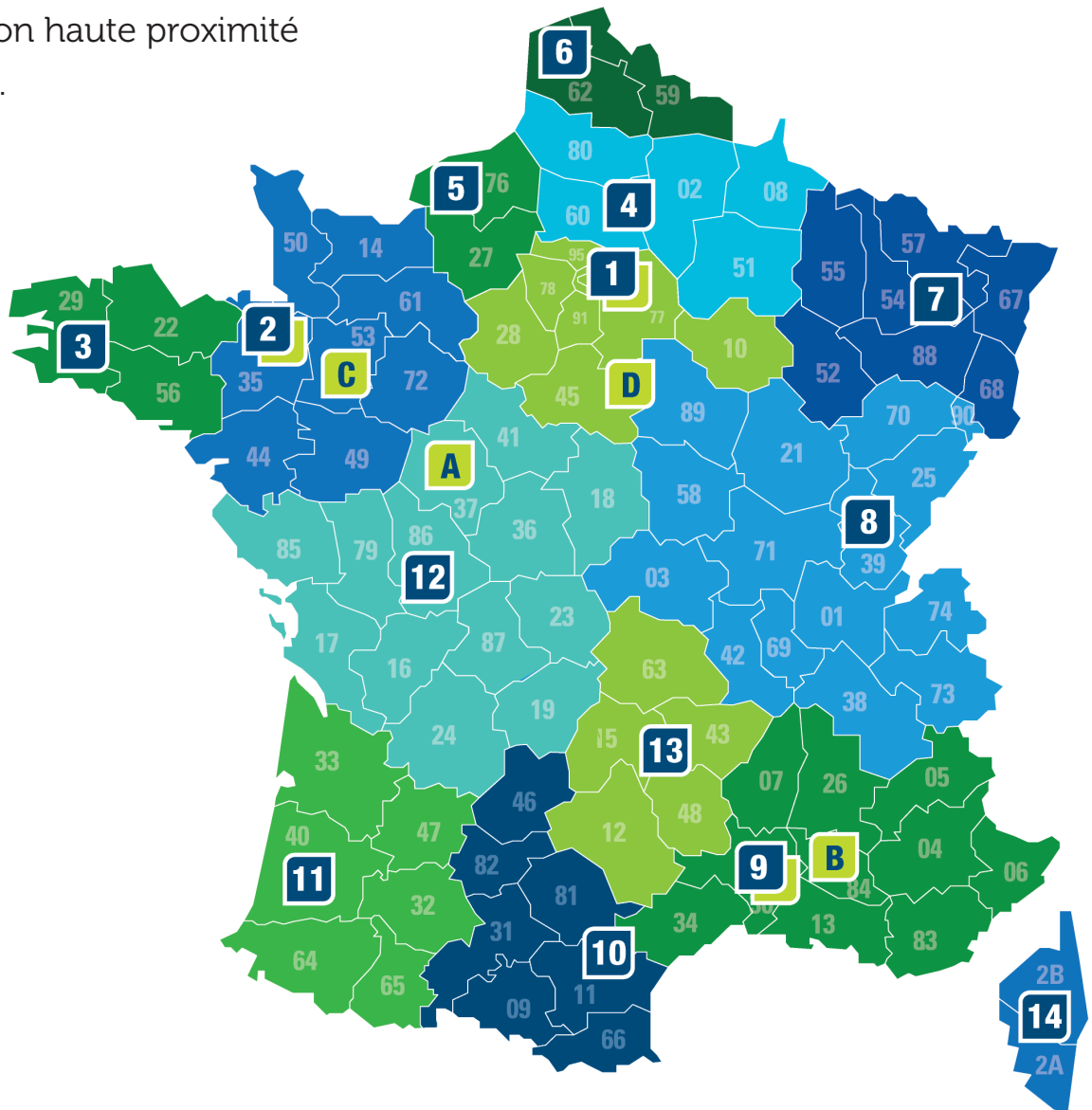

Un service au plus près de vos attentes partout en France

30 sites agréés,  
7 centres de traitement,  
8 filières de valorisation des déchets

### DIRECTION COMMERCIALE

#### Groupe CHIMIREC - SIÈGE

5 rue de l'extension  
93440 DUGNY

infos@chimirec.fr  
Tél. : 01 49 92 81 70  
Fax : 01 49 92 81 71





**ZONE 1****CHIMIREC DUGNY**

3, rue de la Luzernière  
93440 DUGNY  
M. Johann VIMARD  
TEL. : 01 49 92 97 65 - FAX : 01 48 37 91 37  
chimirec-dugny@chimirec.fr

**ZONE 9****CHIMIREC SOCODELI**

ZI Domitia Sud - Avenue Jean MONNET  
30300 - BEAUCAIRE  
M. Nordine BOUNSIR  
TEL. : 04.66.81.39.55 - FAX : 04.66.81.55.03  
chimirec-socodeli@chimirec.fr

**ZONE 2 et 3****CHIMIREC JAVENÉ**

Z.I. de Mézaubert  
35133 JAVENE  
M. Yoann BESNIER  
TEL. : 02 99 94 86 00 - FAX : 02 99 94 18 07  
chimirec-javene@chimirec.fr

**ZONE 10****CHIMIREC SOCODELI**

11 rue Nicolas Cugnot - Z.I. de l'Estagnol  
11000 CARCASSONNE  
M. Fabien COTTEREAU  
TEL. : 04 68 72 50 60 - FAX : 04 68 72 77 20  
chimirec-socodeli@chimirec.fr

**ZONE 4 et 5****CHIMIREC VALRECOISE**

Rue Auguste Bonamy  
60130 ST JUST EN CHAUSSEE  
M. Nicolas HEU  
TEL. : 03 44 77 52 10 - FAX : 03 44 77 52 11  
chimirec-valrecoise@chimirec.fr

**ZONE 11****CHIMIREC DARGELOS**

Route de la Gare - ZA Mounéou  
40400 TARTAS  
M. Denis DELPECH  
TEL. : 05 58 73 89 70 - FAX : 05 58 73 81 77  
chimirec-dargelos@chimirec.fr

**ZONE 6****CHIMIREC NOREC**

ZAL de Mussent  
62129 ECQUES  
M. Raphaël BAUDE  
TEL. : 03 21 93 00 73 - FAX : 03 21 93 40 41  
chimirec-norec@chimirec.fr

**ZONE 12****CHIMIREC DELVERT**

Rue de la Viaube  
86130 JAUNAY-CLAN  
M. Thibaut BESNIER  
TEL. : 05 49 52 10 43 - FAX : 05 49 52 47 22  
chimirec-delvert@chimirec.fr

**ZONE 7****CHIMIREC EST**

Z.I la Haie Sorette  
54450 DOMJEVIN  
M. Sébastien TOUSSAINT  
TEL. : 03 83 76 19 80 - FAX : 03 83 76 19 89  
chimirec-est@chimirec.fr

**ZONE 13****CHIMIREC MASSIF CENTRAL**

ZA du Causse d'Auge  
48000 MENDE  
M. Pierre MORIN  
TEL. : 04 66 32 07 26 - FAX : 04 66 32 15 89  
chimirec-massifcentral@chimirec.fr

**ZONE 8****CHIMIREC CENTRE EST**

ZAC les Toupes  
39570 MONTMOROT  
M. Kevin GRAVELEUSE  
TEL. : 03 84 87 05 20 - FAX : 03 84 24 81 64  
chimirec-centrest@chimirec.fr

**ZONE 14****CHIMIREC CORSICA**

ZA de Folelli  
20213 PENTA-DE-CASINCA  
Mme Sophie GISQUET  
TEL 04 95 58 43 13 - FAX 04 95 38 52 58  
chimirec-corsica@chimirec.fr





Qualité  
Sécurité  
Environnement



Certification unique  
Groupe sur l'ensemble  
de ses filiales et activités.

Une logique de management  
dynamique et durable qui  
s'engage à harmoniser les bonnes  
pratiques pour l'ensemble de son  
organisation.

En tant que Groupe responsable et citoyen, CHIMIREC se préoccupe à la fois des attentes et de la satisfaction de ses clients, mais aussi de la sécurité et de l'impact de ses activités sur l'environnement.

### UNE TRIPLE CERTIFICATION SUR TOUS NOS SITES

Le Groupe CHIMIREC s'est engagé dès 2001 dans une démarche QSE qui répond aux évolutions de la réglementation, aux enjeux environnementaux et aux exigences qualité et sécurité de sa clientèle.

Cette triple démarche de certification couvre l'ensemble du cycle de vie des déchets pris en charge par nos soins. Aujourd'hui tous nos sites sont certifiés « **Qualité ISO 9001** », « **Environnement ISO 14001** » et « **Sécurité de l'OHSAS 18001** ».

### UNE EXIGENCE TOURNÉE VERS LA SATISFACTION DE NOTRE CLIENTÈLE

**Nos valeurs s'appuient sur ce partage de bonnes pratiques dans l'ensemble de notre organisation :**

- ▶ Mettre la satisfaction des clients au cœur de nos préoccupations.
- ▶ Assurer la sécurité des salariés et garantir la sûreté des installations et des matériels. Un conseiller à la sécurité sur chaque site.
- ▶ Contribuer au quotidien à la protection de l'environnement au travers de notre engagement Développement Durable.
- ▶ Prendre en compte une démarche globale, impliquant tout le personnel.
- ▶ Garantir le professionnalisme de nos interventions et de notre personnel.
- ▶ Renforcer la motivation de nos équipes.



## Respecter l'environnement

Notre métier est par essence lié au respect de l'environnement et à la diminution de l'impact des rejets industriels sur la nature (eau, sous-sol, air). Nous accompagnons les entreprises dans leur démarche environnementale, en les aidant à réduire leurs déchets, à mieux les trier et les stocker.

**Nous aidons nos clients à concilier préoccupation écologique et développement économique.**



## Favoriser le recyclage et la valorisation

Le Groupe CHIMIREC garantit des solutions de traitement pérennes et évolutives. Au travers de nos 8 filières de traitement et de nos partenaires, nous privilégions la valorisation matière en tenant compte des possibilités technico-économiques et de la nature des déchets.

Cette démarche dynamique permet de faire évoluer la performance environnementale de nos clients tout en conservant la maîtrise de leurs coûts.



# Agir pour le Développement Durable

Précurseur de la collecte sélective des Déchets Dangereux en France, CHIMIREC assure la continuité de sa démarche citoyenne et écologique avec sa Charte de Développement Durable, et la publication de son troisième Rapport Développement Durable en 2015. La plupart des engagements fixés dans ce Rapport se traduit déjà au travers de nombreuses actions pour l'environnement et la croissance responsable :

- ▶ Privilégier et développer les filières de valorisation des déchets.
- ▶ Garantir la sécurité de nos collaborateurs et de nos sites d'exploitation.
- ▶ Minimiser l'empreinte écologique de nos activités en réduisant nos consommations et rejets.
- ▶ Développer les compétences au sein de l'entreprise en nous tenant à l'écoute de nos collaborateurs.
- ▶ Respecter la libre concurrence et travailler en parfaite intégrité et transparence avec nos clients et fournisseurs.

Extrait de la Charte de Développement Durable 2015



Pour voir plus loin, portons un autre regard sur les Déchets.





# Conseiller, collecter, trier, valoriser

Nos métiers sont complexes et rigoureux, nos prestations simples et fiables !

Depuis l'origine nous accompagnons les entreprises dans la gestion des déchets générés par leurs activités. Notre savoir-faire s'étend aujourd'hui sur tout le territoire. Quelles que soient leurs tailles, leurs problématiques techniques et leurs enjeux économiques, nous les aidons à faire de la bonne gestion des déchets, un facteur de Développement Durable.



## 1. ETUDE ET CONSEIL : UNE ASSISTANCE TECHNIQUE PERSONNALISÉE

.....

**Nos 100 technico-commerciaux spécialisés** composent notre force de conseil et de solutions aux entreprises. Ils réalisent sur site votre diagnostic déchets préalable et personnalisé et vous propose une assistance technique.

Nommé « mix déchet », ce bilan prend en compte :

- le type de déchets générés,
- les volumes produits par type de déchets,
- la place au sol pour le stockage,
- l'accessibilité pour la collecte,
- les contraintes industrielles,
- les axes d'améliorations possibles.

**Le diagnostic déchets permet de concevoir des recommandations et des solutions adaptées,** intégrant les contraintes réglementaires, logistiques et les objectifs environnementaux du site producteur :

- ▶ **mise en place de moyens de stockage avec signalétique adaptée** en fonction du type de déchets et de la zone de regroupement,
- ▶ **sécurisation de la zone déchet par un tri chimiste,**
- ▶ **sélection des filières de traitement en privilégiant la valorisation matière,**
- ▶ **aménagements** éventuels pour réduire les volumes de déchets à la source,
- ▶ **accompagnement pédagogique,**
- ▶ **optimisation du tri sélectif** au poste de travail.

## 2. COLLECTE/POMPAGE CHIMIREC : UN SERVICE SIMPLIFIÉ SUR TOUTE LA FRANCE

.....

**Dans un délai maximum de 10 jours ouvrés,** notre parc de 320 véhicules répartis en 13 zones géographiques prend en charge vos déchets en toute sécurité. Nos véhicules sont adaptés à chaque intervention (camions-plateaux, camions-citernes, hydrocureurs) et sont tous en conformité ADR (réglementation Européenne régissant le transport des matières dangereuses par route).

- ▶ **0 problème de stockage :** enlèvements des déchets dans un délai maximum de 10 jours ouvrés.
- ▶ **0 besoin de main-d'œuvre supplémentaire :** une prestation entièrement autonome.
- ▶ **0 rupture de contenants :** les contenants pleins sont chargés directement dans nos véhicules et remplacés par des contenants vides.
- ▶ **0 surstock :** adaptation du nombre de contenants vides en fonction des volumes générés et de la place pour le stockage.
- ▶ **100 % traçabilité :** notre prestation est conforme aux normes en vigueur (remise d'un Bordereau de Suivi des Déchets - BSD). Notre outil informatique est uniformisé sur tous nos sites.

## Bénéficiez d'aides pour réduire votre budget !

Véritables experts de la gestion des Déchets et de sa législation, nos technico-commerciaux informent nos clients sur les aides dont le Groupe CHIMIREC peut leur faire bénéficier en tant qu'opérateurs conventionnés Agences de l'Eau.



## La collecte CHIMIREC c'est aussi...

42 000 clients,

des collectes mutualisées et optimisées sur tout le territoire (TPE, PME, PMI, grandes entreprises)

300 000 tonnes

de déchets gérés/an

45 934 tournées/an

800 clients

collectés chaque jour

## La collecte CHIMIREC : simple, rapide, sûre et efficace !

- **Envoi d'un fax ou d'un mail** avec une Demande D'Intervention vers mon interlocuteur CHIMIREC.



- **Saisie de la commande et contrôle des besoins du client.**

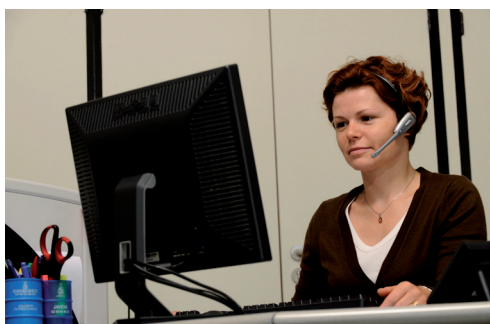

- **Intervention sous 10 jours ouvrés maximum.**



- **Opérations simultanées :** collecte des déchets/ dépôts de contenants propres et vides/étiquettes de tri/remise du BSD.

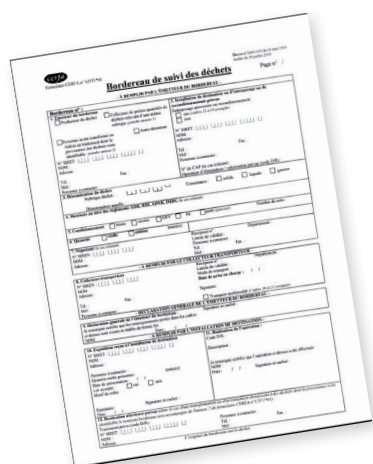
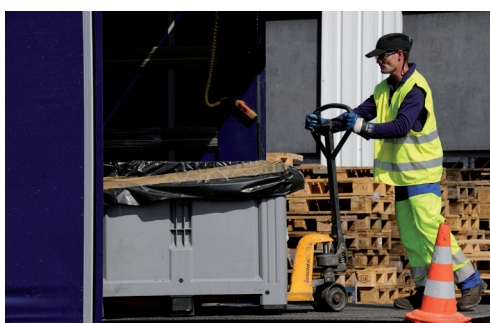





360 000 litres

d'huiles usagées collectées par jour

470 000 kg

de déchets sont gérés chaque jour sur nos sites

### 3. REGROUPEMENT ET PRÉTRAITEMENT CHIMIREC : UNE GESTION DES DÉCHETS PAR CATÉGORIE POUR OPTIMISER LEUR TRAITEMENT OU RECYCLAGE

.....

#### Processus de gestion des déchets sur nos plates-formes

- 1. Réception** des déchets conditionnés ou en vrac par nos équipes de chimistes et opérateurs de quai.
- 2. Vérification** de conformité du produit avec le Certificat d'Acceptation au Préalable (carte d'identité du déchet).
- 3. Pesée** des contenants et enregistrement des volumes sur le BSD.
- 4. Analyse, tri et regroupement** des déchets par nature dans des cuves et alvéoles de stockages dédiées.
- 5. Prétraitement** des déchets sur site : pour accroître les performances techniques et économiques de la valorisation, certains produits subissent des opérations de pré-traitement par broyage ou criblage. Ils sont ensuite regroupés et stockés, avant d'être orientés vers des centres de traitement agréés.
- 6. Expédition** des déchets vers les centres de traitement agréés de valorisation ou d'élimination finale.
- 7. Traçabilité** du déchet grâce à l'original du BSD (document officiel) qui atteste de la bonne prise en charge des déchets et qui est transmis au site producteur.

#### Visitez nos plates-formes de collecte et de valorisation !

Toutes équipées d'un laboratoire d'analyse, elles disposent de moyens humains et techniques permettant d'assurer la prise en charge de volumes de déchets conséquents.

Elles sont triplement certifiées Norme 9001 (Qualité)- Norme ISO 14001 (Management de l'environnement)- Norme OHSAS 18001 (Sécurité).

Un responsable QSE sur chaque site veille au respect des bonnes pratiques et à l'amélioration continue de nos processus de management.

Conseiller,  
collecter, trier,  
valoriser



## 4. TRAITEMENT ET VALORISATION

.....

Nous aidons les entreprises à mieux maîtriser leurs impacts environnementaux, en leur proposant des solutions économiques et durables.

CHIMIREC oriente les déchets prétraités et reconditionnés vers des centres de traitement agréés. Ces centres sont soit ses propres plates-formes de traitement, soit des centres partenaires.

### **Vers une valorisation maximale des déchets**



**CHIMIREC a aussi développé des partenariats avec des centres de traitement sur tout le territoire.** Ces centres sont sélectionnés en fonction de leur capacité légale à traiter les déchets, de la nature des filières proposées et en fonction de leur localisation.

Le Groupe CHIMIREC permet la valorisation ou le recyclage de plus de 90 000 tonnes déchets/an en interne.

Taux de valorisation : 79,5 %  
classement code R

Grâce à une demande d'innovation continue pour répondre aux nouveaux besoins de notre clientèle, le Groupe CHIMIREC dispose aujourd'hui de **7 centres de traitement** spécialisés mettant en œuvre 7 solutions éprouvées ou exclusives.



## 7 filières de valorisation de déchets

<b>FILTRES À HUILES</b>	Valorisation matière et énergétique du métal, de l'huile et du papier
<b>HUILES CLAIRES</b>	Régénération par filtration et déshydratation sous vide
<b>LIQUIDES DE REFROIDISSEMENT</b>	Valorisation matière par filtration fine
<b>DÉCHETS SOUILLÉS (PÂTEUX, EMBALLAGES, MATÉRIELS...)</b>	Préparation en vue d'une valorisation énergétique (production d'un combustible de substitution)
<b>EMBALLAGES PLASTIQUES</b>	Traitement et valorisation des emballages plastiques
<b>DÉCHETS SOUILLÉS PAR LE PCB</b>	Traitement et valorisation par le vide poussé
<b>MÉLANGE EAUX / HYDROCARBURES</b>	Traitement physico-chimique

# Nos solutions et prestations commerciales CHIMIREC

## 1. UN PRESTATAIRE UNIQUE POUR TOUS VOS DÉCHETS

La prise en compte d'une meilleure gestion des déchets est aujourd'hui un enjeu économique et écologique, une donnée importante dans la gestion et le développement des entreprises. **Nos solutions prennent en compte les spécificités techniques, logistiques, réglementaires et les contraintes économiques de chaque client. Nous sommes à vos côtés pour vous aider à valoriser votre démarche environnementale dans une parfaite maîtrise des coûts.**

### NOTRE PRESTATION ÉTAPE PAR ÉTAPE

Repérage du chantier et/ou diagnostic déchets sur site, conseil et optimisation de la gestion de vos Déchets.



Sécurisation de la zone déchets par un tri chimiste (sur demande).



Mise en place de contenants adaptés avec étiquette d'identification.



Validation technique et commerciale



Sensibilisation du personnel sur site par la diffusion de supports d'information pour aider au tri sélectif.



Une écoute active de nos clients nous permet de bien identifier leurs contraintes techniques et réglementaires. Nous leur offrons une gestion de leurs déchets au plus près de leurs préoccupations et des enjeux environnementaux.



## SIMPLE, RAPIDE, SÛRE ET EFFICACE !

### Collecte des déchets/ Hydrocurage

sous couvert du Bordereau de Suivi des Déchets (BSD) et mise à disposition de contenants vides adaptés.



### Réceptions des produits sur plates-formes :

contrôle de conformité, pesée, tri, prétraitement, reconditionnement.



Transfert des déchets prétraités vers les centres de traitement adaptés.



### Traitement

Valorisation énergétique /  
Valorisation matière/  
Recyclage / Stockage





## 2. NOTRE PÔLE COMMERCIAL : UNE STRUCTURE NATIONALE, UN SERVICE DE PROXIMITÉ

---

**La Direction Commerciale du Groupe CHIMIREC** est répartie en trois activités afin de mieux répondre aux attentes de ses clients et prospects :

- ▶ Déchets Industriels (DI)
- ▶ Déchets Automotives (DA)
- ▶ Traitement

### Ses principales missions sont :

**Définir la politique commerciale du Groupe, coordonner et harmoniser les actions de nos technico-commerciaux** sur le terrain tout en répondant aux besoins de nos clients nationaux.

**Proposer une offre harmonisée et optimisée**, qui favorise la proximité, l'aspect « sur-mesure » de chaque solution préconisée.

**Simplifier les démarches de notre clientèle**, en lui proposant un interlocuteur unique, tant pour le suivi commercial, que pour le déploiement de contrats nationaux ou le besoin d'informations réglementaires.

### Notre organisation

Pour le déploiement de contrats nationaux, la Direction Commerciale s'appuie sur les 14 filiales régionales du Groupe CHIMIREC. Chaque filiale est pilotée commercialement par un Responsable Commercial Régional (soit 14 RCR), aidé par un Chef De Marchés « activité » (soit 11 CDM). Notre offre commerciale se décline sur tout le territoire au travers du travail de proximité de nos 100 technico-commerciaux terrains spécialisés par activité (DA, DI ou Traitement).



## Nos actions et engagements

### Des actions commerciales coordonnées et centralisées

Pilotés par le biais de Plans d'Actions Commerciaux Sites, nos 100 technico-commerciaux assurent le contact unique pour le suivi terrain des dossiers. La Direction Commerciale consolide mensuellement toutes les remontées de nos filiales régionales, afin de piloter nationalement le dossier (détermination d'axes de progrès, gestion des réclamations,...).

### Des prestations homogènes

Mise en place de prestations clients sur l'ensemble du territoire : démarches de gestion de contrats nationaux simplifiées. Notre progiciel intégré nous permet de déployer informatiquement nos prestations nationales avec toutes les caractéristiques contractuelles préalablement négociées.

### Des prestations 'sur mesure'

Adaptation aux contraintes spécifiques des clients, que ce soit au niveau des contenants, de la sensibilisation du personnel, de l'affichage, ou d'implantations de zones déchets, d'opérations spécifiques (tri chimiste, reconditionnement, ...).

### Un accompagnement sur les aspects réglementaires et techniques

Fourniture centralisée de l'ensemble des arrêtés préfectoraux, des récépissés de transport et négoce, et informations sur les évolutions de la législation.

### Une mise à disposition de bilans d'activité consolidés

Réalisation de reporting personnalisé des prestations nationales (mouvements, volumétrie, adhésions) par le biais de notre pôle gestion.



### 3. UNE GESTION ADMINISTRATIVE ET DOCUMENTAIRE SIMPLIFIÉE

#### Suivi administratif complet et traçabilité



**Le Certificat d'Acceptation au Préalable (CAP) :** c'est la « carte d'identité » du déchet. Son numéro suivra le déchet, de sa prise en charge à son élimination finale. Nous créons et transmettons ce document après le diagnostic déchets, et dès la validation des conditions économiques.



**La Demande « D'Intervention type »** (identique sur l'ensemble de nos filiales) est générée automatiquement. Simple d'utilisation, elle répertorie les différents types de prestations prévues contractuellement et constitue l'outil de référence pour transmettre directement vos commandes.

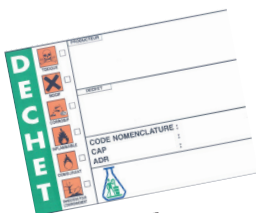

**Les étiquettes :** nous vous fournissons la signalétique de tous les déchets, dès la mise en place des contenants. Elle rappelle la désignation du déchet, ses références réglementaires, son caractère dangereux, son numéro de CAP. Cette signalétique permet d'améliorer le tri sur site et garantit une identification claire et sécurisée du déchet.

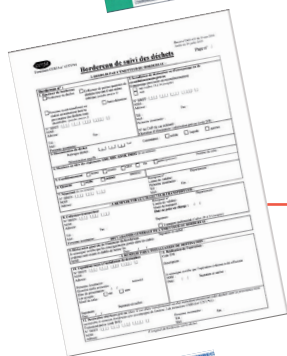

**Le Bordereau de Suivi de Déchets :** un exemplaire est remis prérempli dès la collecte. Ce document officiel est généré informatiquement. Un Bordereau par nature de déchet.

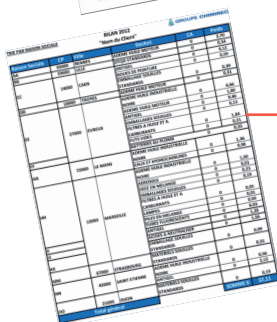

**Le bilan consolidé de nos prestations :** il peut être fourni à nos clients nationaux ou locaux. Il permet d'évaluer les résultats des actions de progrès mises en œuvre et facilite la réalisation de vos rapports environnementaux.



**La législation en matière de Déchets Dangereux impose une gestion rigoureuse de nombreux documents officiels. Au sein du Groupe CHIMIREC, la réalisation et le suivi des prestations de services sont centralisés sur notre progiciel nous permettant de « tracer » les déchets à chaque étape de leur prise en charge.**

## Ressources documentaires et d'informations

Pour simplifier la démarche environnementale de notre clientèle et la mise en place du tri sélectif sur site, nous mettons à sa disposition de nombreux supports d'information.

Signalétiques de sécurité, de tri sélectif, pictogrammes déchets, mais aussi de fiches pédagogiques sur les règles de stockages ou des campagnes d'affichages...

Nos clients disposent aussi d'un accès privatif sur notre site internet au niveau de notre 'espace client' pour télécharger les documents administratifs liés à nos activités (agréments Huiles Usagées, certificats AFAQ, récépissés de courtage, négoce et transports de déchets, arrêtés préfectoraux des sites CHIMIREC).



## LES DÉCHETS PRIS EN CHARGE

Que votre déchet soit conditionné ou en vrac, que ce soit une collecte ou une prestation spécifique (hydrocurage, tri chimiste, dépollution aérienne...) CHIMIREC vous apporte une réponse adaptée aux enjeux environnementaux et économiques de votre entreprise dans le respect des réglementations en vigueur.



- ▶ Acides
- ▶ Aérosols
- ▶ Aluminium
- ▶ Bases
- ▶ Batteries au Plomb
- ▶ Bois palettes
- ▶ Boues (hydrocarbures, peintures, ...)
- ▶ Carburants
- ▶ Cartons
- ▶ Déchets Non Dangereux
- ▶ Déchets phytosanitaires
- ▶ Déchets souillés par le PCB
- ▶ DEEE (Déchets d'Equipements Electriques et Electroniques)
- ▶ Dégraissants mécaniques
- ▶ Diluants de Peinture
- ▶ DIND en mélange
- ▶ Eaux souillés (hydrocarbures, encres...)
- ▶ Emballages souillés
- ▶ Ferrailles
- ▶ Filtres à huile
- ▶ Fluides de coupe
- ▶ Huiles claires
- ▶ Huiles minérales souillées par le PCB
- ▶ Huiles noires
- ▶ Huiles solubles
- ▶ Liquides de frein
- ▶ Liquides de refroidissement
- ▶ Mastic, Colles, Peintures
- ▶ Matériels souillés
- ▶ Palettes
- ▶ Pare-brise
- ▶ Pare-chocs
- ▶ Piles et accumulateurs
- ▶ Pots catalytiques
- ▶ Produits chimiques divers
- ▶ Produits de laboratoire
- ▶ Solides imprégnés
- ▶ Solvants halogénés, non halogénés
- ▶ Toners et cartouches d'encre
- ▶ Tubes fluorescents et lampes

**Autres déchets** : nous consulter

**Découvrez nos fiches Déchets sur**  
**[www.chimirec.fr](http://www.chimirec.fr)**

**Nous faisons de la satisfaction de notre clientèle notre objectif principal, en poursuivant notre démarche active d'amélioration continue de nos prestations.**

- ▶ Respect des obligations contractuelles.
- ▶ Respect de la réglementation (Santé-Transport-Environnement).
- ▶ Respect des règles de sécurité (formation et équipement de notre personnel, conformité des contenants, équipement des camions).
- ▶ Respect et homogénéité de la qualité de nos prestations.
- ▶ Maîtrise budgétaire du poste déchets : optimisation du matériel, de la fréquence d'enlèvement, de la filière.
- ▶ Transparence des éléments quantitatifs et qualitatifs des prestations.
- ▶ Gestion administrative et opérationnelle personnalisée.
- ▶ Accompagnement de nos clients dans leur démarche environnementale.

**Date clé : 2014**

**CHIMIREC propose la gestion de déchets non dangereux : pare-brise, pare-chocs, déchets non dangereux en mélange, cartons, ferrailles et aluminium.**

**Plus de 42 000 clients issus de tous secteurs d'activité nous ont fait confiance, nous les remercions de leur fidélité et restons à leur écoute...**

**Secteur INDUSTRIEL** Sites industriels de production. PME. PMI. Producteurs de déchets. Fournisseurs de produits chimiques.

**Secteur AUTOMOBILE** Constructeurs et importateurs (VL et PL). Réseaux entretien et réparation rapide automobile. After-market (réseaux distributeurs, stockistes). Autres réseaux type loueurs, BTP, agriculture. Indépendants.

**Secteur TERTIAIRE** – Collectivités, administrations, armées.

**Labels ENVIRONNEMENT** – Prescripteurs – CCI- Syndicats et Organismes Professionnels (Imprim'Vert, Défi de L'Environnement, CHARTECO, Greenpact...).



**Nous nous engageons au quotidien pour une économie durable, respectueuse des hommes, des femmes et de leur environnement.**

## CONTACTS

**CHIMIREC au plus près de vos attentes !**  
**Pour vous renseigner :**

	<b>Stéphane Debicki</b> Directeur Commercial Groupe	 06 86 49 23 12  01 49 92 97 70  <a href="mailto:stephane.debicki@chimirec.fr">stephane.debicki@chimirec.fr</a>
---	---	--

	<b>Thomas Lehoucq</b> Responsable Commercial National D.A.	 06 29 49 93 95  01 49 92 77 93  <a href="mailto:thomas.lehoucq@chimirec.fr">thomas.lehoucq@chimirec.fr</a>
---	---	--

	<b>Stéphane Zielinski</b> Chef de Marché National D.I.	 06 70 61 51 88  01 49 92 81 71  <a href="mailto:stephane.zielinsky@chimirec.fr">stephane.zielinsky@chimirec.fr</a>
--	--	---



La gestion haute proximité de vos déchets

5, rue de l'extension  
93440 DUGNY

Tel. : 01 49 92 81 70  
Fax : 01 49 92 81 71

[www.chimirec.fr](http://www.chimirec.fr)